

SOCIETÀ ITALIANA DI NEFROLOGIA  
SEZ. APULO-LUCANA

OSPEDALE  
"CASA SOLLIEVO DELLA SOFFERENZA"  
Istituto di Ricovero e Cura a Carattere Scientifico  
Opera di San Pio da Pietrarchia

**XXXIII**  
Convegno Interregionale  
**XXI**  
*Corso di aggiornamento  
Interregionale  
Personale Infermieristico  
e Tecnico di Dialisi*

San Giovanni Rotondo (FG)  
30 settembre - 1 ottobre 2016  
Centro di Spiritualità Padre Pio

# IL REGISTRO PUGLIESE *D. Torres*

**30 Settembre 2016**

# **Registro Dialisi e Trapianto Puglia**

**Report Anni 2014 - 2015**

# Stato dell'arte RIDT e registri regionali

## REGISTRO

### Report del Registro Italiano di Dialisi e trapianto relativo agli anni 2011-2013



Maurizio Nordio, Aurelio Limido, Ferruccio Conte, Anteo Di Napoli, Giuseppe Quintaliani, Gianpaolo Reboldi, Vito Sparacino, **Maurizio Postorino**

Per il Registro Italiano di Dialisi e Trapianto  
Working Group: la Commissione di Registro

A. Molino (Valle d'Aosta); M. Salomone, A. Pacitti (Piemonte); G. Garibotto, P. Sacco (Liguria); F. Conte (Lombardia); F. Antonucci (Veneto); A. Laudon (P.a. Trento); B. Giacon (P.a. Bolzano); G. Boscutti (Friuli Venezia Giulia); A. Santoro, E. Mancini (Emilia Romagna); P. Casucci (Umbria); A. Rosati, S. Sisca (Toscana); G.M. Frascà G. Gaffi, M. D'Arezzo (Marche); M. Bonomini, L. Di Liberato (Abruzzo); M. Brigante (Molise); S. Di Giulio, N. Agabiti, C. Marino (Lazio) V. Bellizzi, S. Coppola, S. Borrelli (Campania); L. Gesualdo, D.Torres, M.Saracino (Puglia); C. Zoccali, C. Marino (Calabria); V. Sparacino, V. Agnello (Sicilia); A. M. Pinna (Sardegna)

Corrispondenza a: Maurizio Postorino; UOC Nefrologia Azienda Ospedaliera Reggio Calabria; E-mail: [maurizio@postorino.eu](mailto:maurizio@postorino.eu)

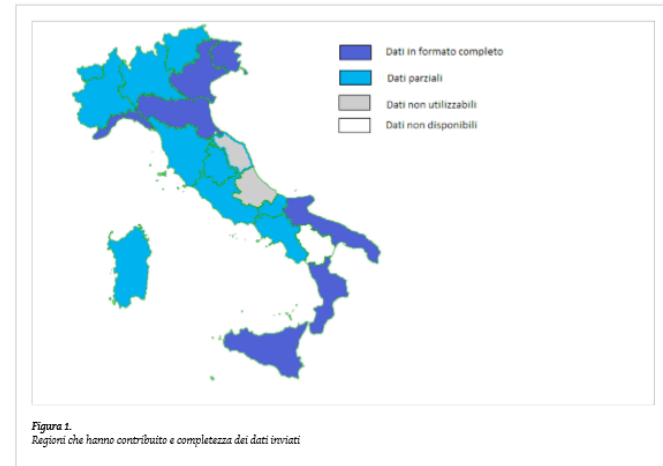

Il Registro italiano di Dialisi e Trapianto (RIDT) raccoglie i dati dei pazienti in trattamento sostitutivo della funzione renale forniti dai Registri Regionali (RR). La raccolta è iniziata oltre 15 anni fa in forma aggregata, tabellare e successivamente si è passato all'utilizzo di dati disaggregati (1 record= 1 paziente) raggiungendo un buon livello di completezza. La raccolta nel 2012 si è interrotta per adeguare le procedure alle più stringenti normative privacy. Pertanto è stato effettuato un approfondito processo di verifica delle modalità operative ed esse sono state concordate con il Garante per la protezione dei dati personali. Nelle more che tali modalità vengano attuate da tutte le Regioni che contribuiscono al RIDT, è stata ripresa la raccolta dei dati in forma aggregata, tabellare, a partire dal censimento relativo all'anno successivo a quello in cui la raccolta dati si era interrotta. Il presente lavoro riporta la sintesi dei dati raccolti, alcune analisi e paragona le statistiche con quelle prelevate dai precedenti report. Dall'articolo sono state volutamente omesse sia considerazioni di tipo statistico epidemiologico che di diretto confronto fra diverse realtà, in particolare con altre realtà nazionali, che saranno oggetto di successive pubblicazioni.

# Registro Pugliese di Dialisi e Trapianto

- Legge regionale **OK**
- Comitato etico **OK**
- Consensi alla raccolta ed invio dei dati **OK**
- In preparazione ***“Regolamento disciplinare”***  
di *Best Practice* (condivisione regolamento di altre regioni)

# Registro Pugliese di Dialisi e Trapianto

- Ruolo centrale dei registri regionali nella raccolta ed elaborazione del dato disaggregato che permette analisi epidemiologiche riguardo le attività di dialisi e trapianto della regione di appartenenza;
- Ruolo fondamentale dei registri regionali nella costituzione di un registro nazionale di qualità.

# Percentuale di *aggiornamento clinico* anni 2014-2015

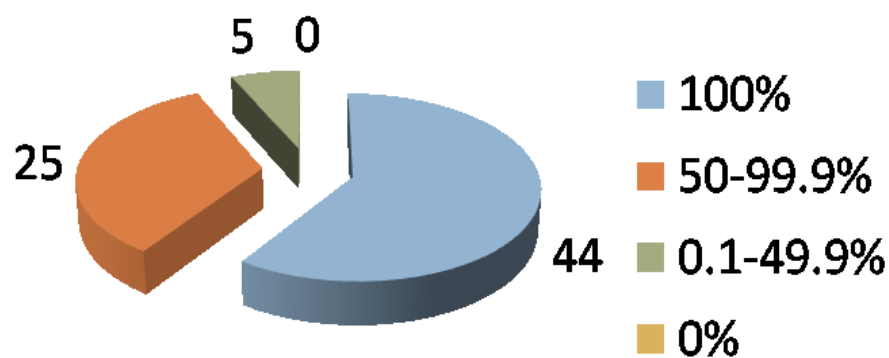

**2014**

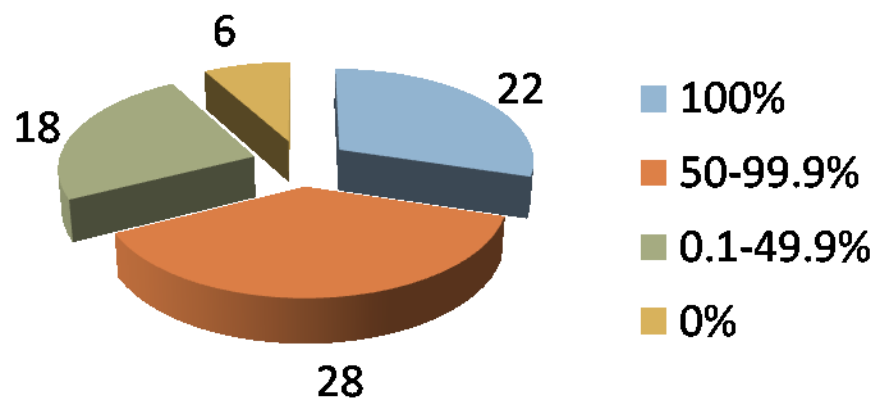

**2015**

# Consistenza del Registro Regionale Pugliese di Dialisi e Trapianto al 31-12-2015

- **Distribuzione della popolazione in RRT**

- **Dialisi extracorporea 3536**
- **Dialisi peritoneale 241**
- **Trapianto renale 1448**

- **Centri dialisi Regionali**

- **Unità operative complesse di Nefrologia**
- **Unità operative semplici**
- **CAL, CAD .....**

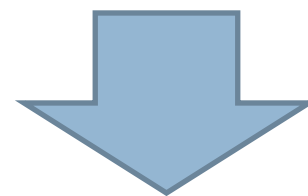
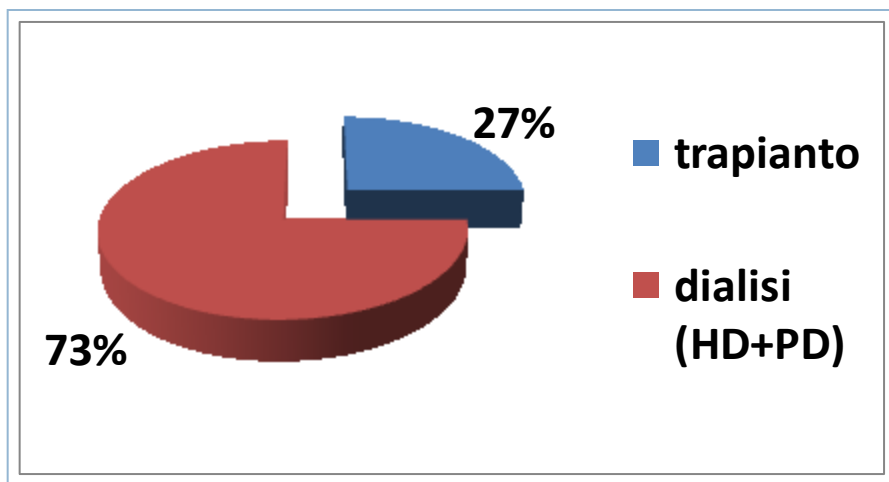

**74 Centri**

# Prevalenti in dialisi per provincia al 31/12/2015 - Registro Puglia

## Emodialisi

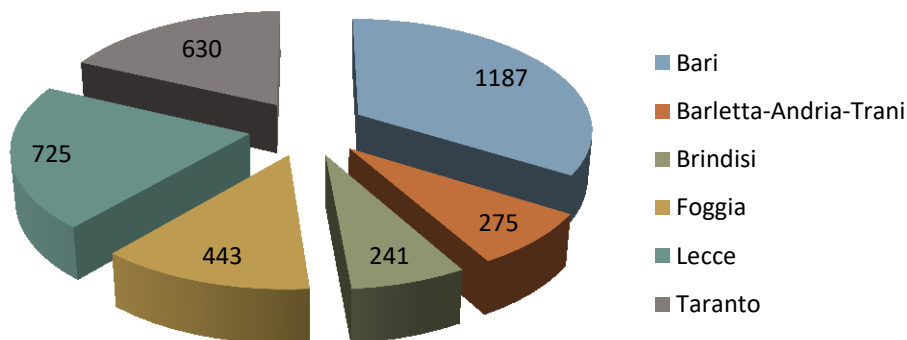

## Dialisi Peritoneale

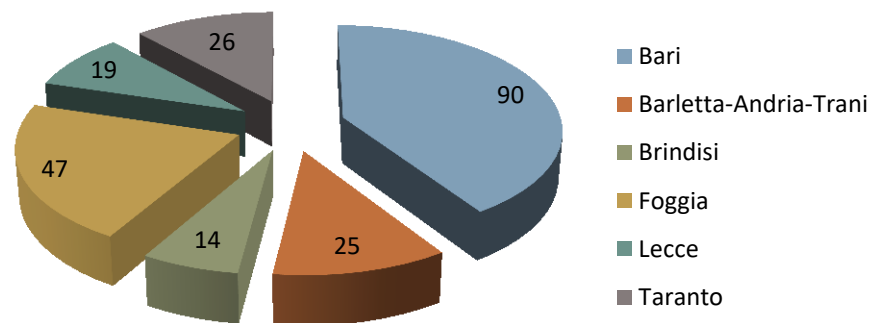



# Pazienti prevalenti in dialisi al 31/12/2015 suddivisi per modalità di trattamento: PD e HD

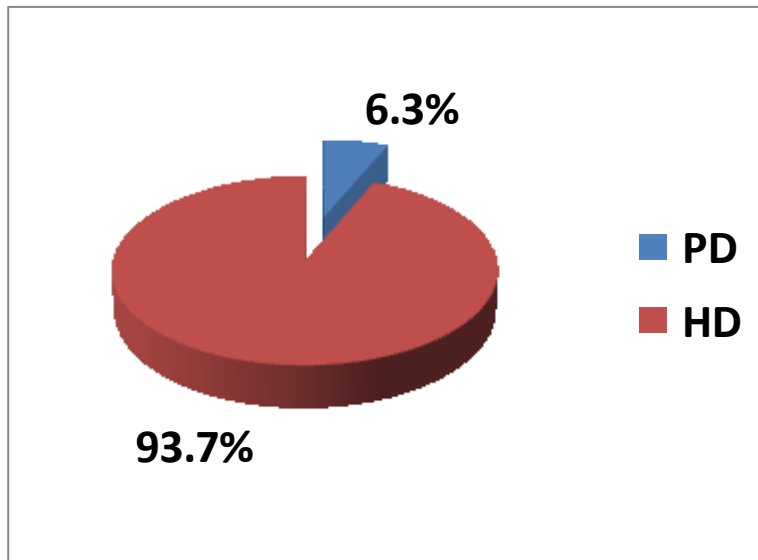

- Pazienti prevalenti in PD  
Età media  $61,8 \pm 16,5$  anni
- Pazienti prevalenti in HD  
Età media  $67,3 \pm 15,2$  anni

- TOTALE (PD + HD): 3777  
Prevalenza in dialisi al 31-12-2015  
926 (pmp)

# Andamento della prevalenza in dialisi (HD+PD) in Puglia dal 2007 Al 2015 (pmp)

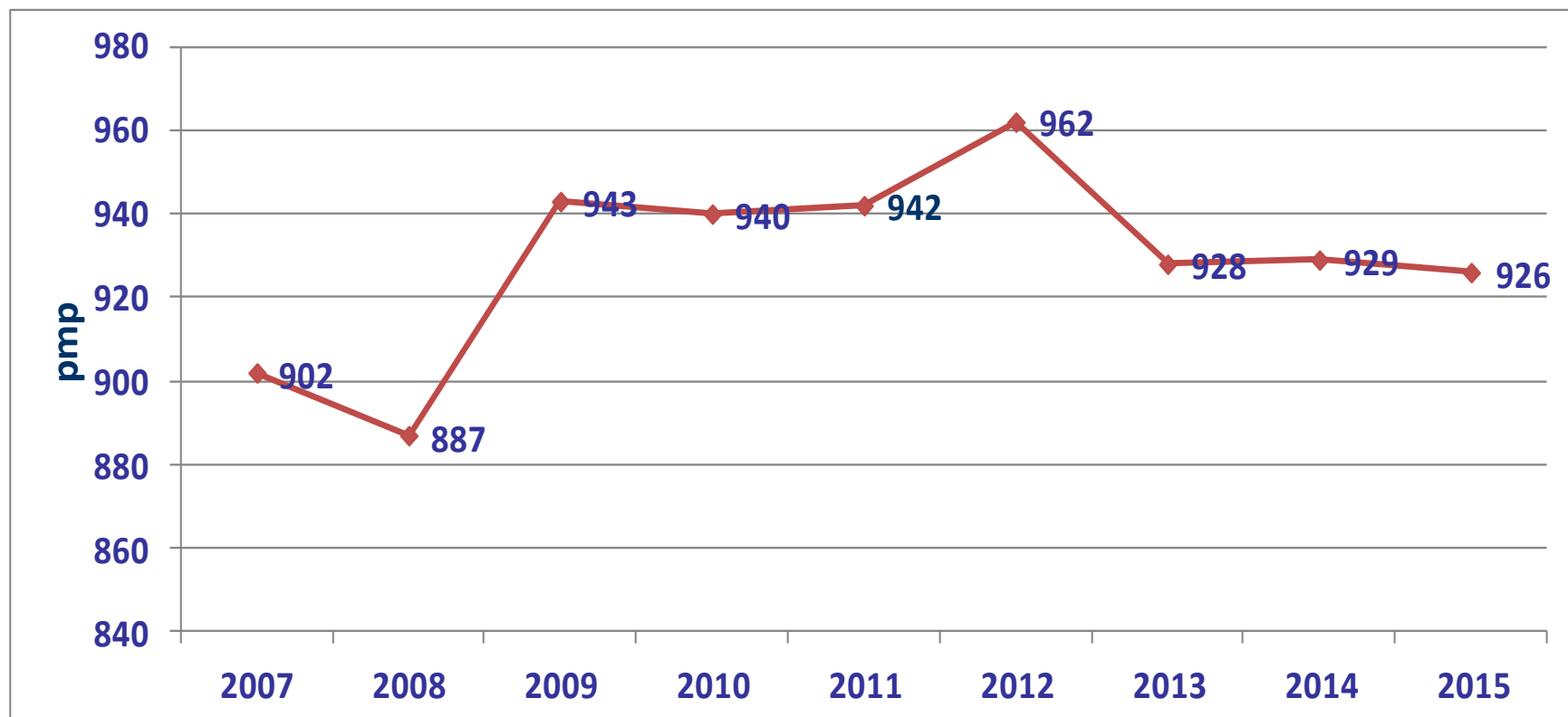

# Pazienti prevalenti in RRT suddivisi per fasce di età anagrafica e per modalità di trattamento

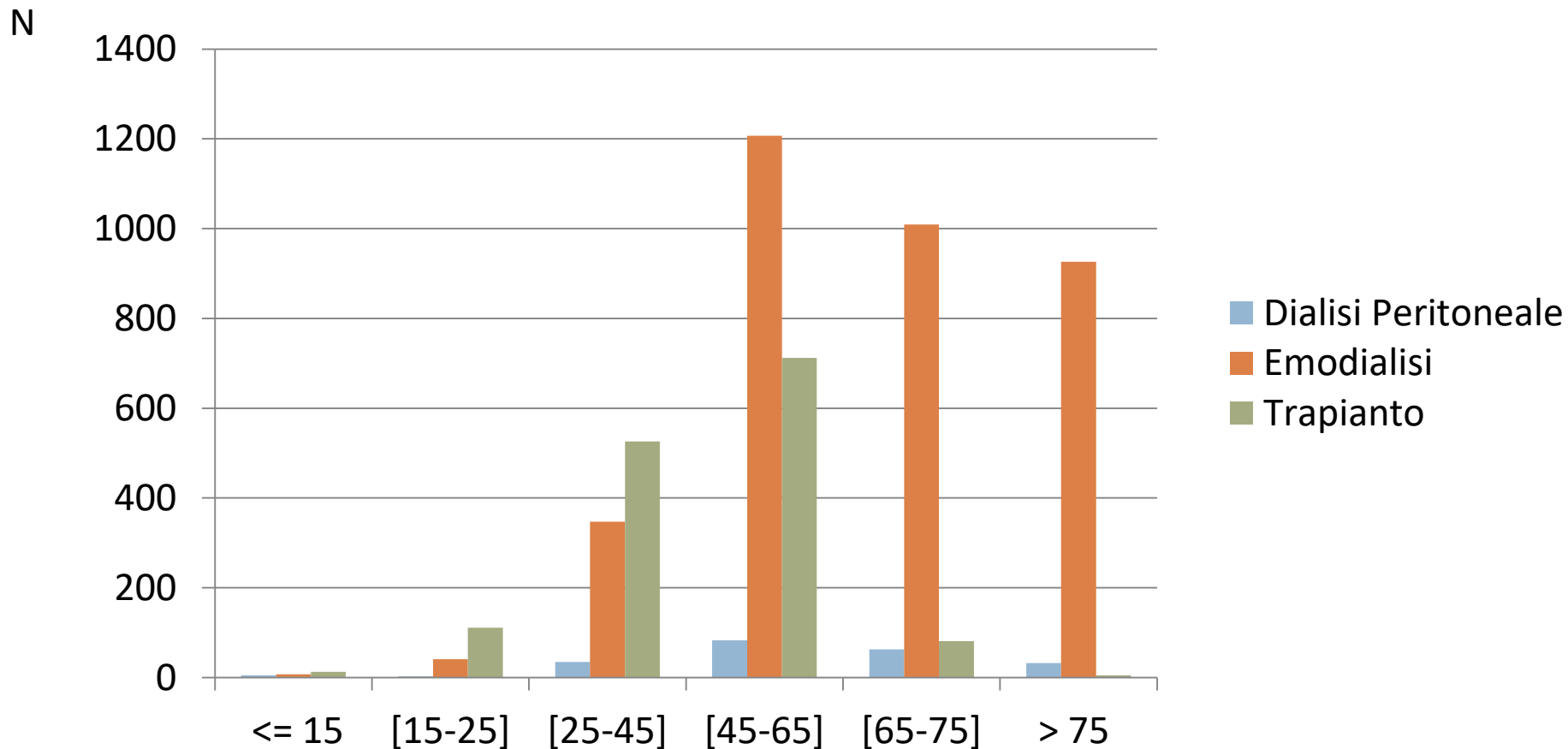

# Cause di IRC nei pazienti prevalenti in RRT al 31/12/2015

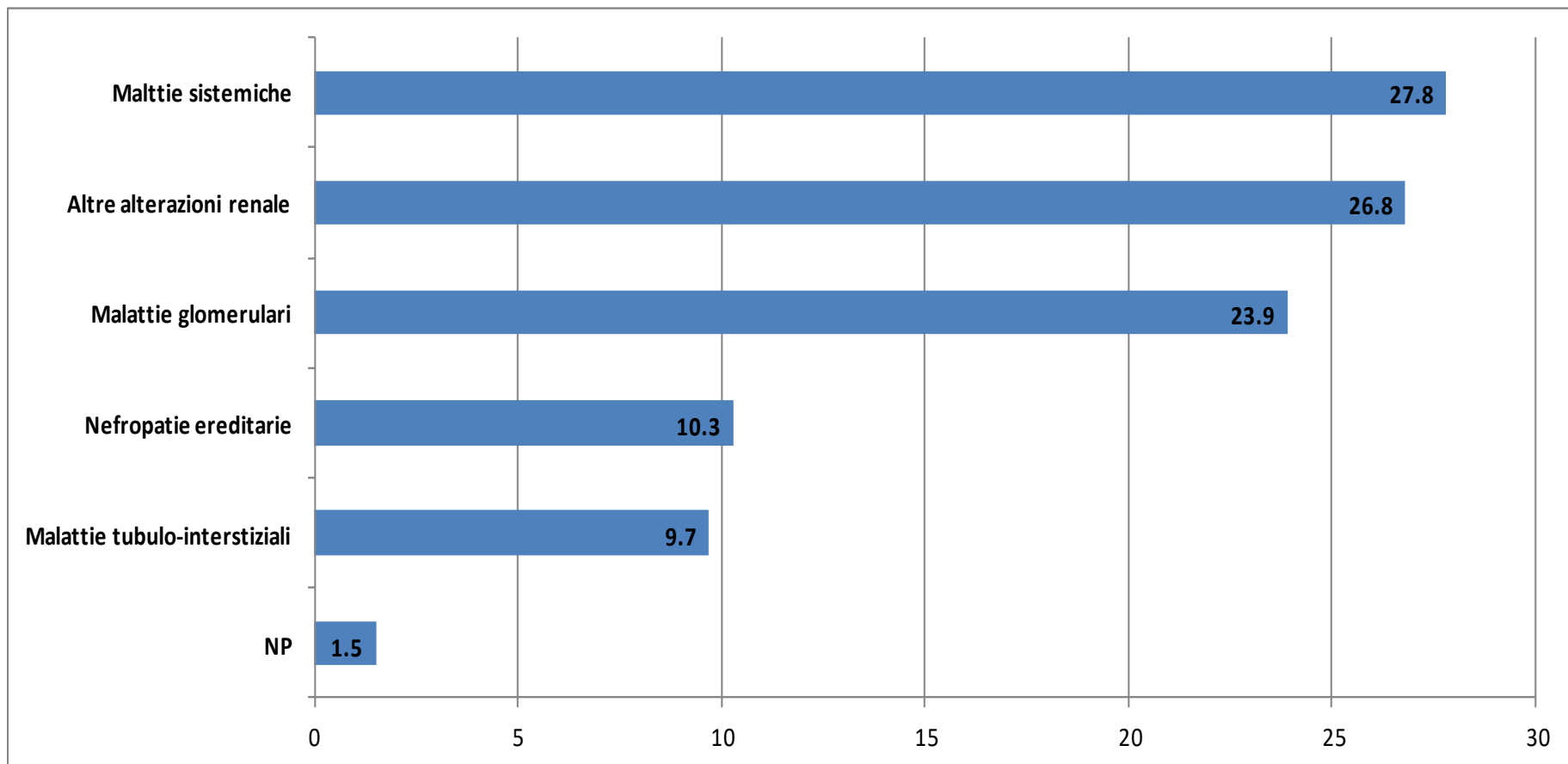

%

# Pazienti incidenti in dialisi dall'01/01/2015 al 31/12/2015

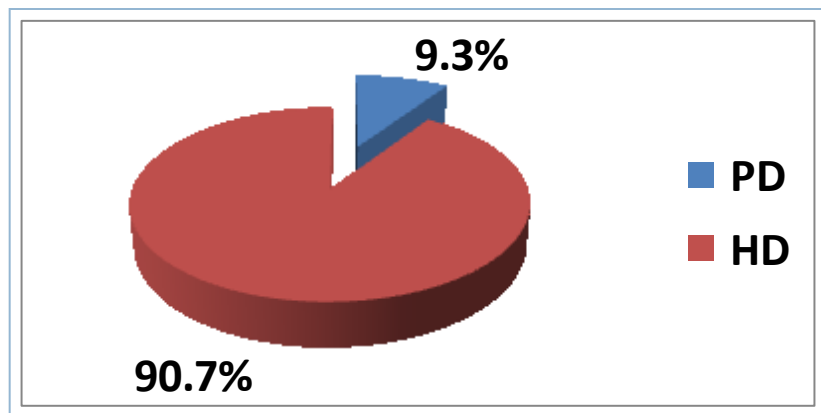

	Numero assoluto	Sesso M/F	Età±DS
HD	530	330/200	67.5±15.4
PD	54	31/23	58.2±17.6

**TOTALE HD + PD = 584**

**Incidenza in dialisi**

**142 (pmp)**

# Andamento dell'incidenza in dialisi (HD+PD) in Puglia dal 2007 Al 2015 (pmp)

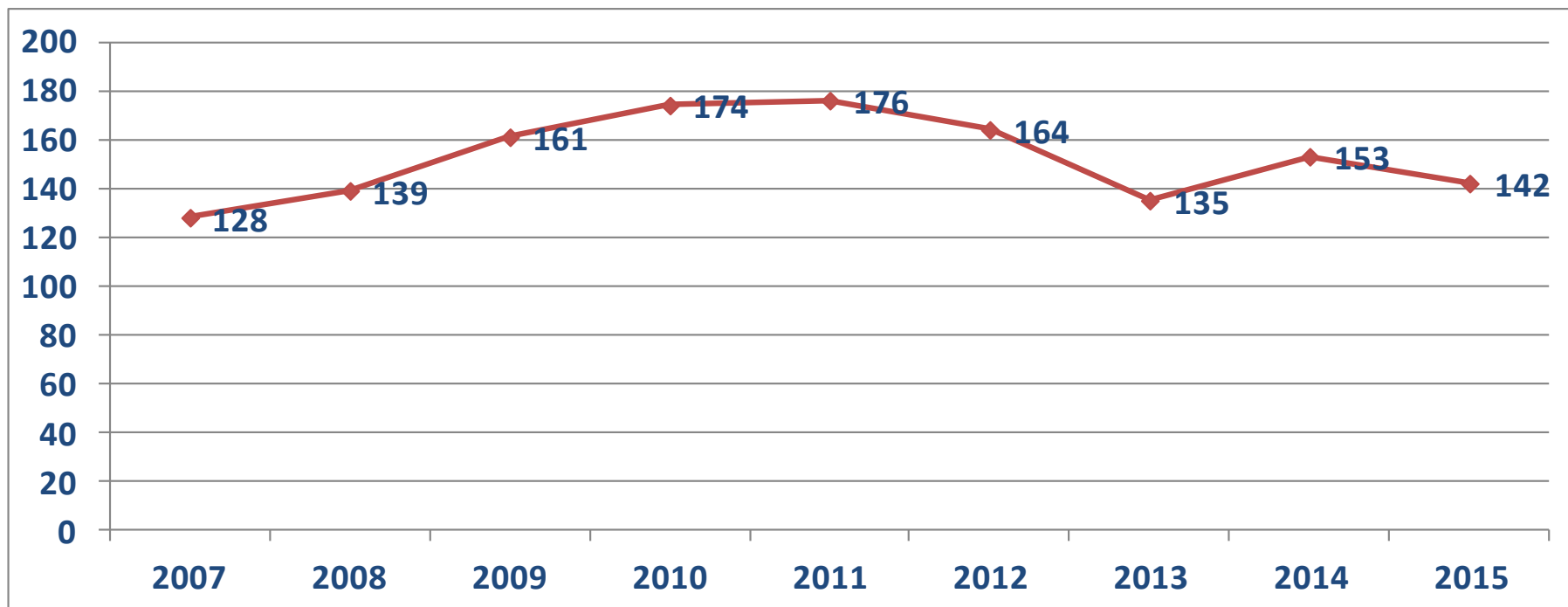

# Pazienti incidenti nel 2015 in RRT suddivisi per fasce di età anagrafica e per modalità di trattamento

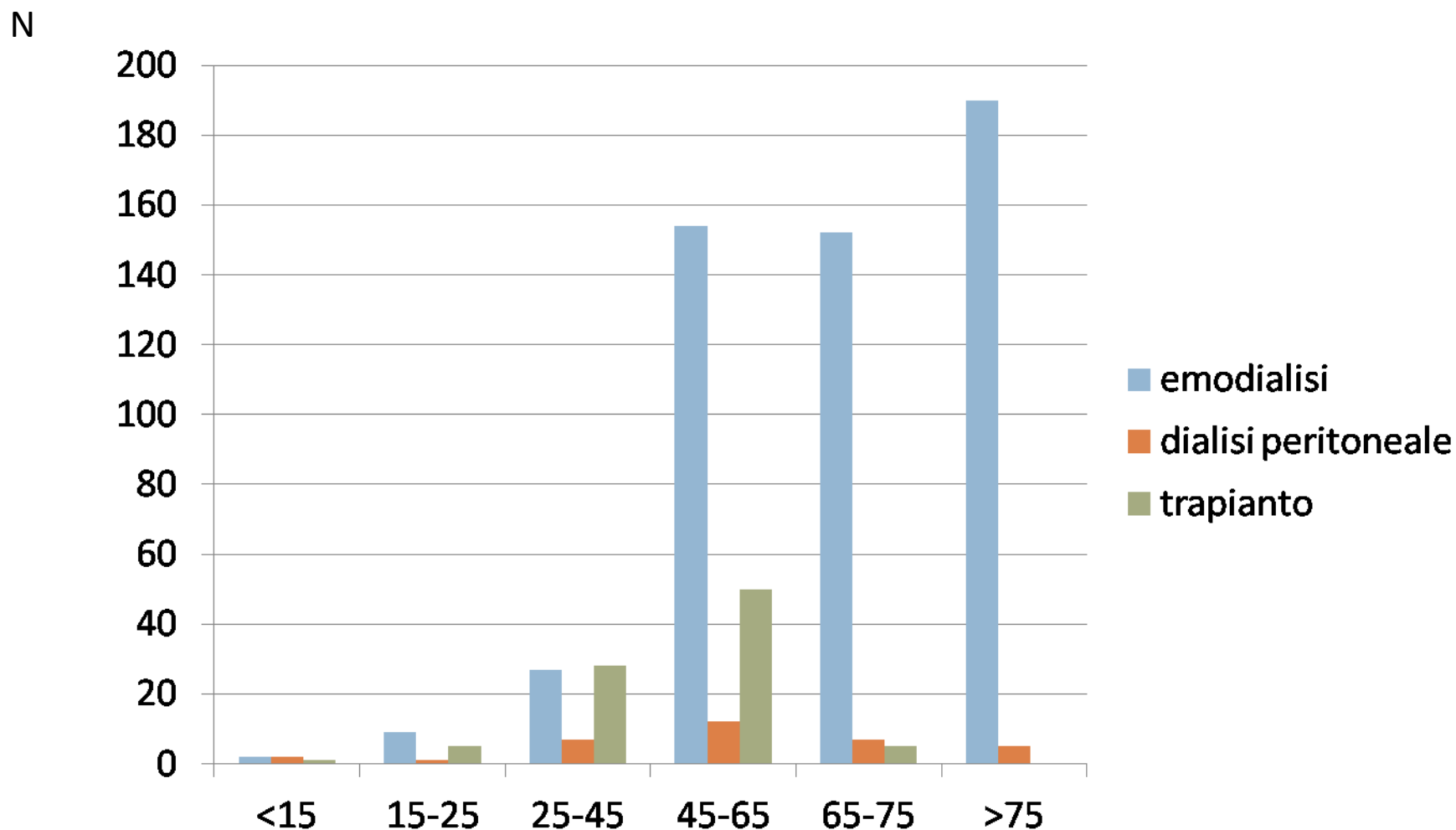

# Cause di IRC nei pazienti incidenti nell'anno 2015

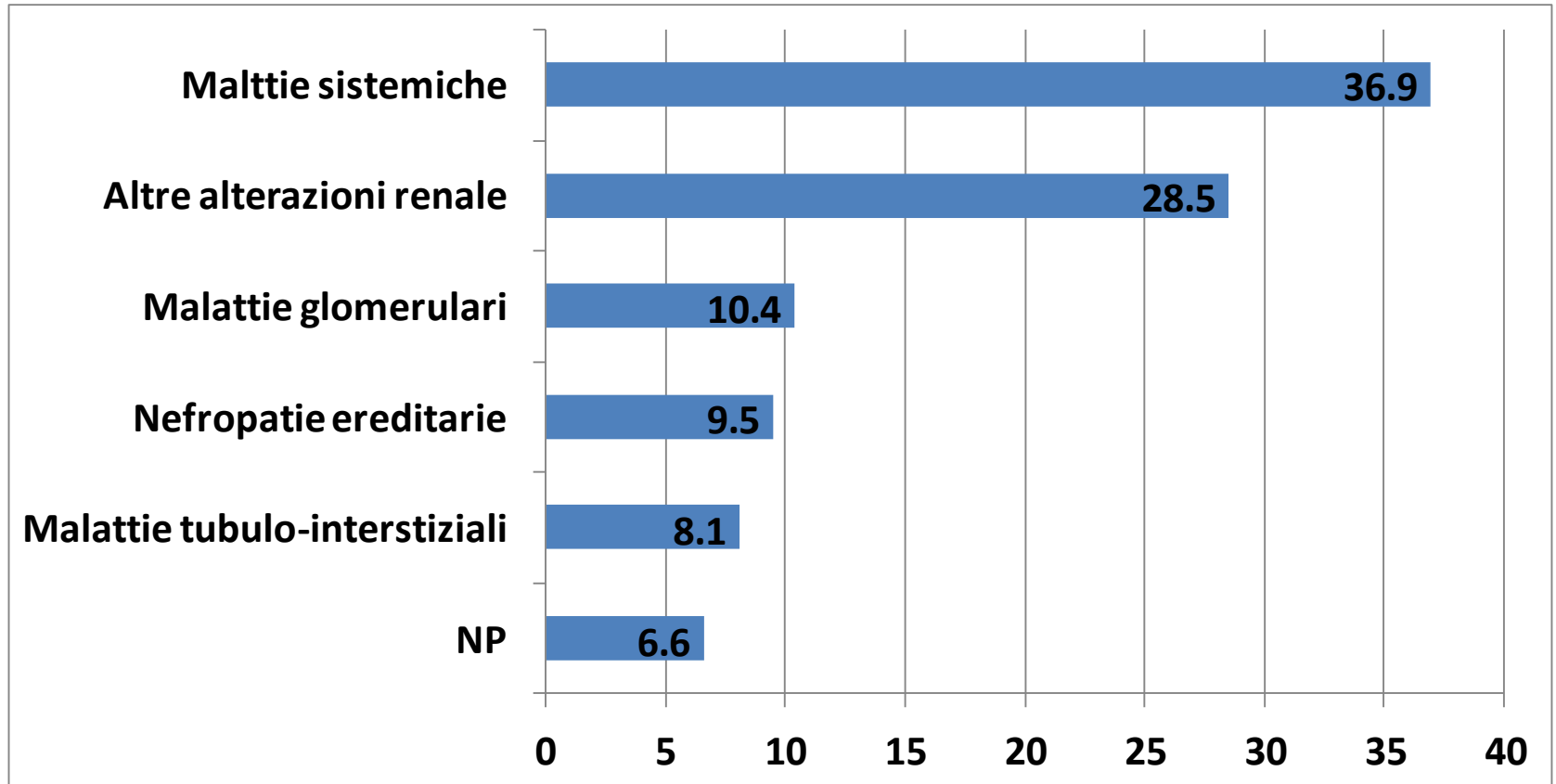

%



# Andamento della prevalenza pazienti portatori di trapianto renale in Puglia negli anni 2007-2015

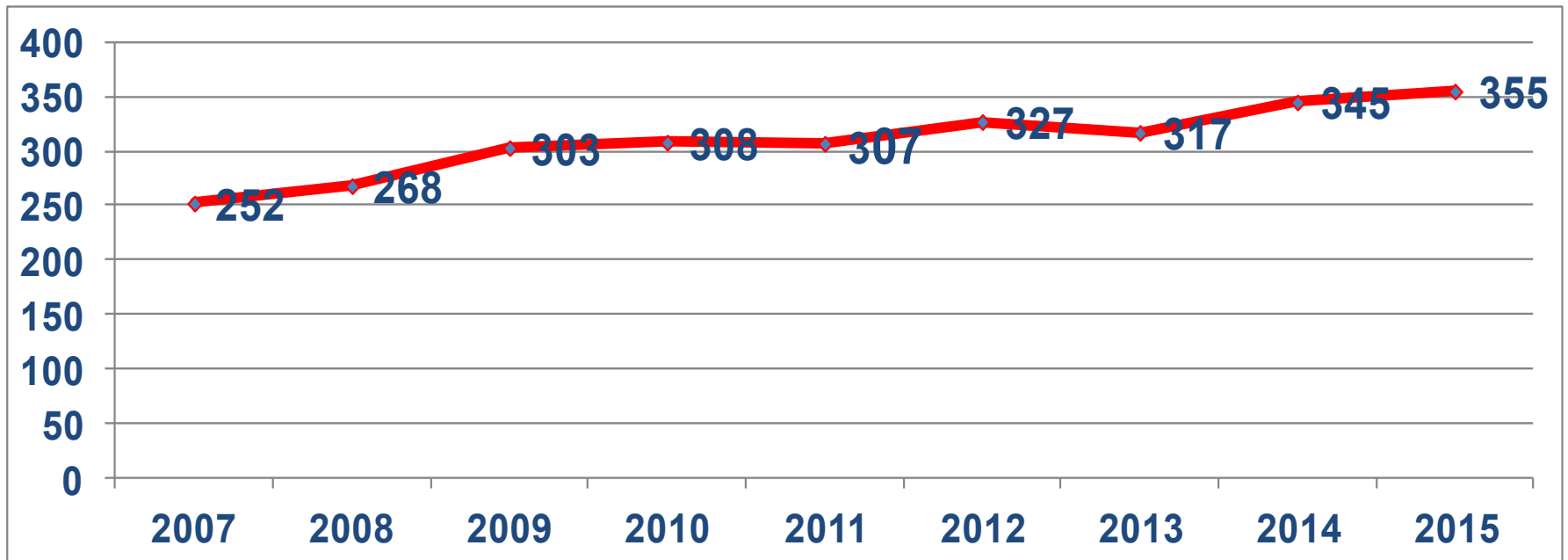

# Pazienti prevalenti con status di trapianto al 31/12/2015

## Distribuzione per sesso

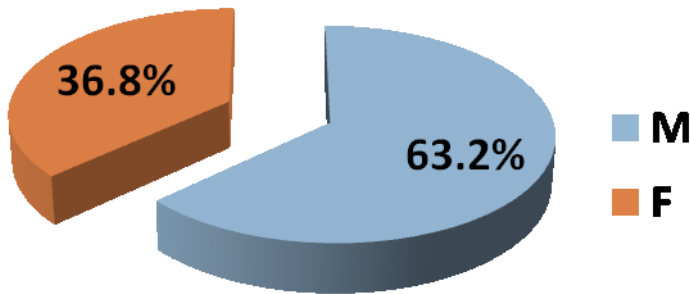

## Distribuzione per fasce di età

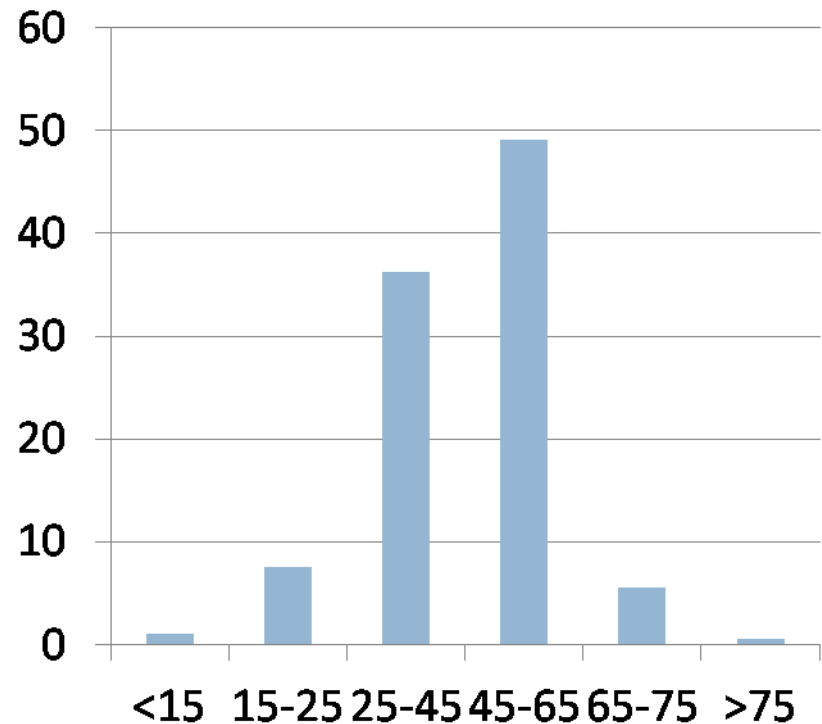

## tipologia di trapianto

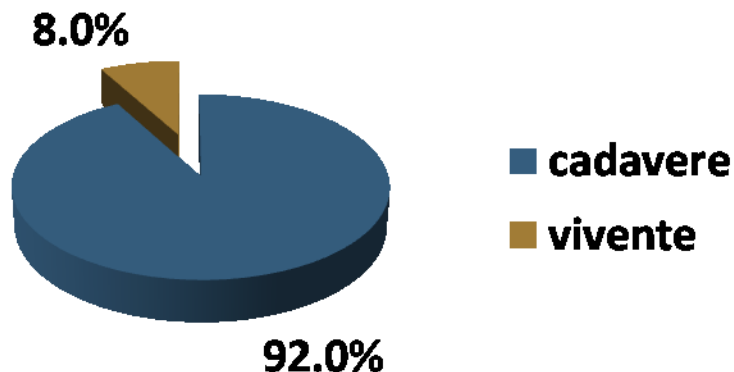

**Età media = 52.7 ± 11.5 anni**

# Andamento incidenza pazienti portatori di trapianto renale in Puglia negli anni 2007-2015

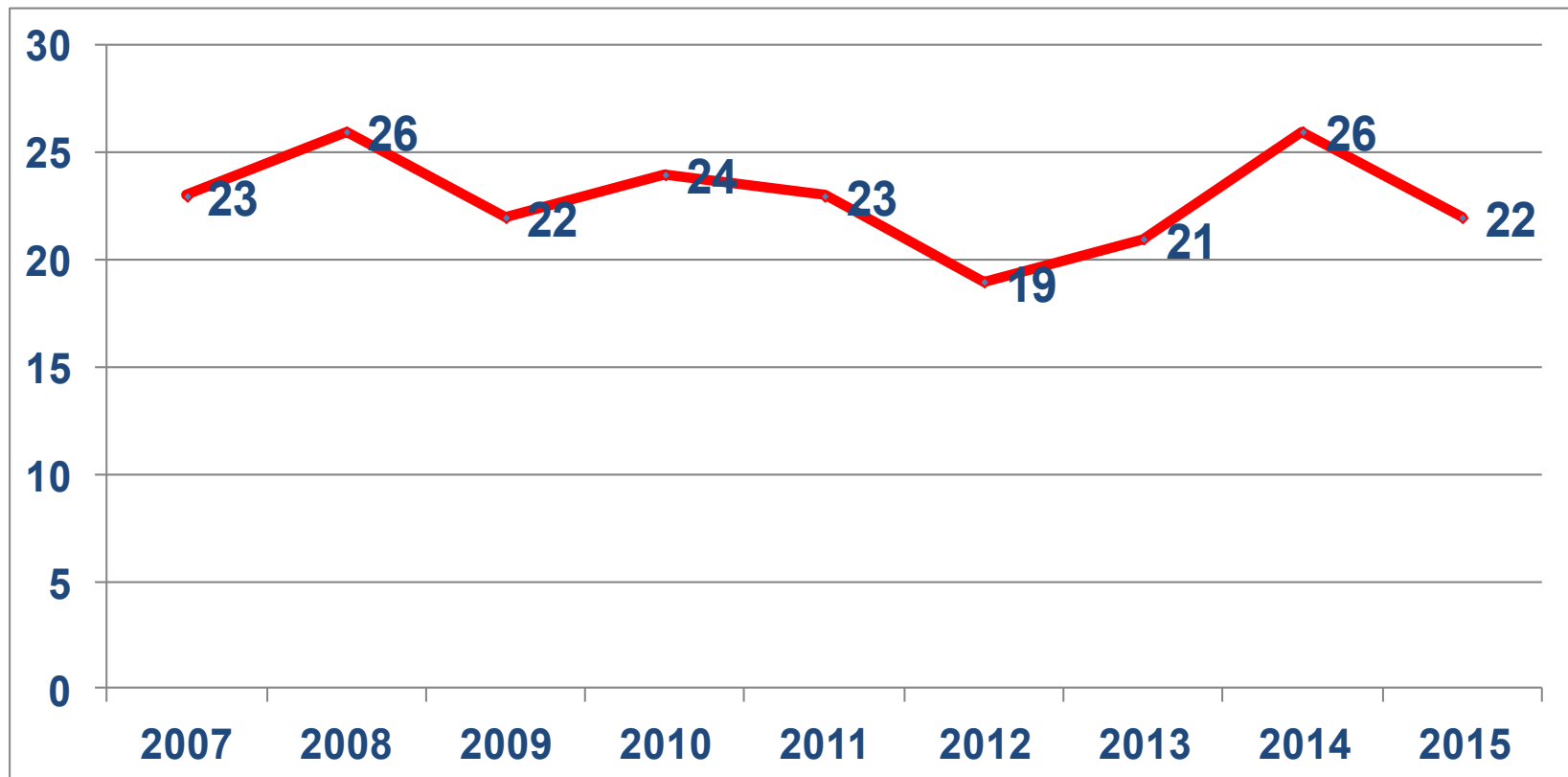

# Pazienti incidenti in trapianto dal'01/01/2015 al 31/12/2015

## Distribuzione per sesso

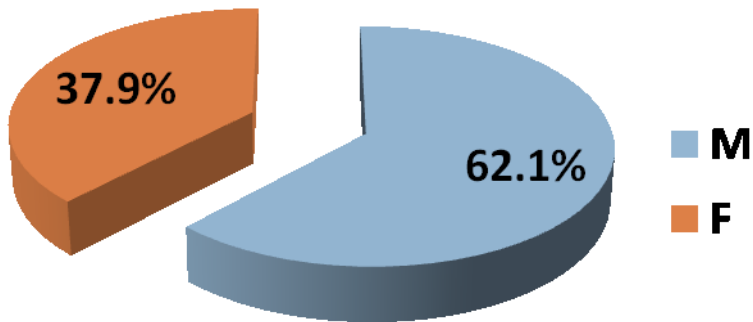

## Distribuzione per fasce di età

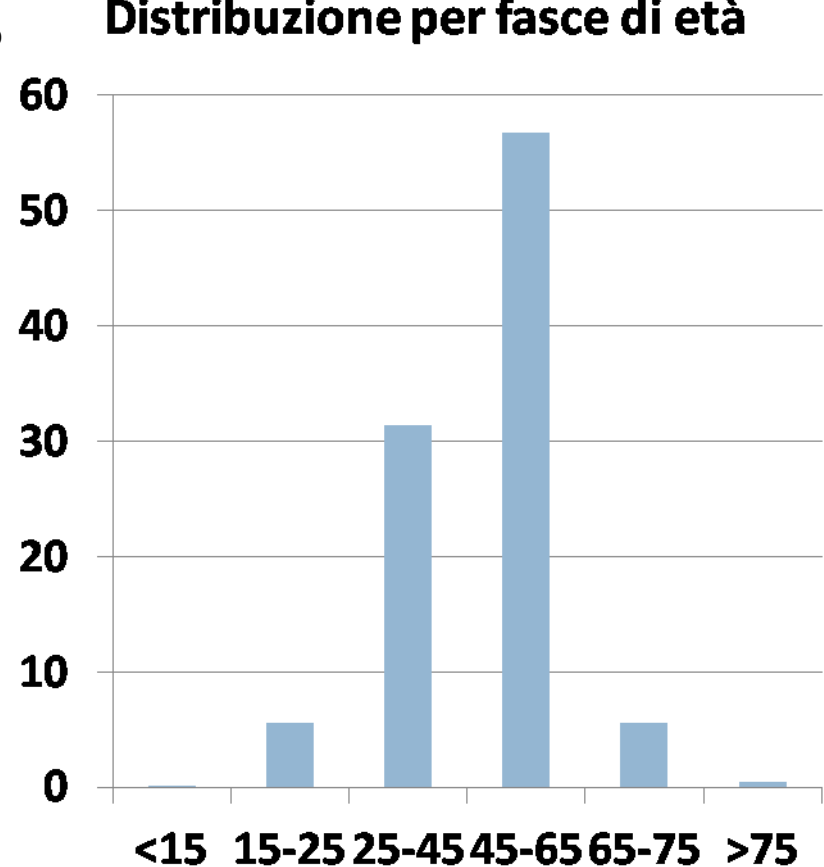

**Età media = 41.6 ± 16.2 anni**

# Andamento della mortalità in dialisi negli anni 2007-2015

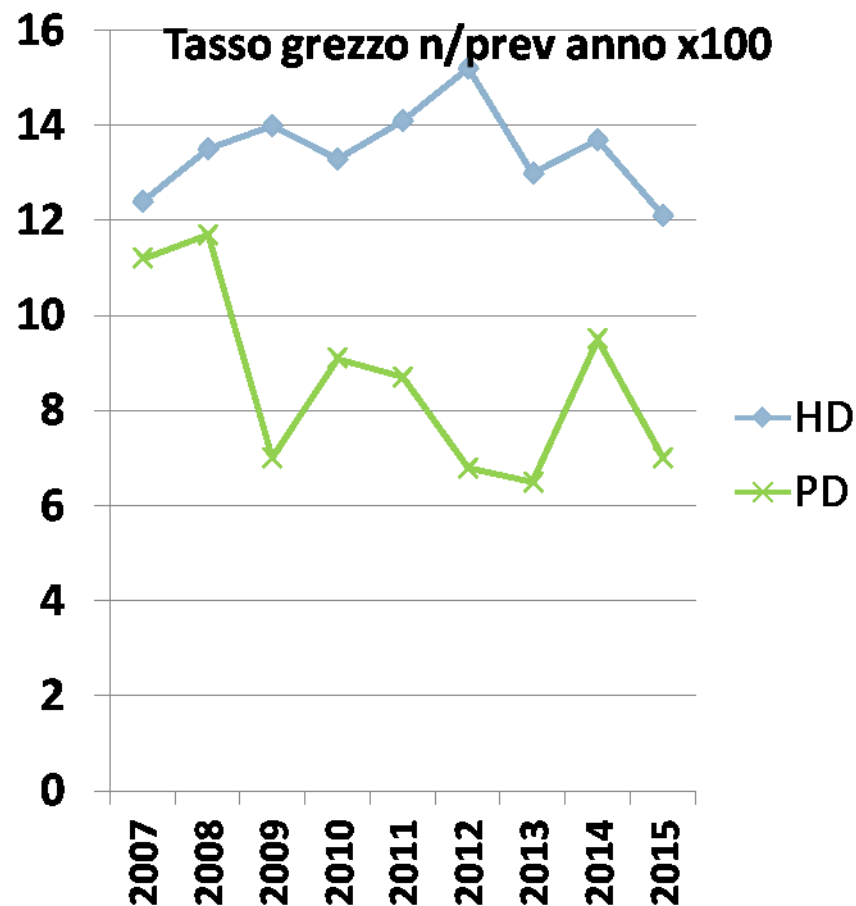
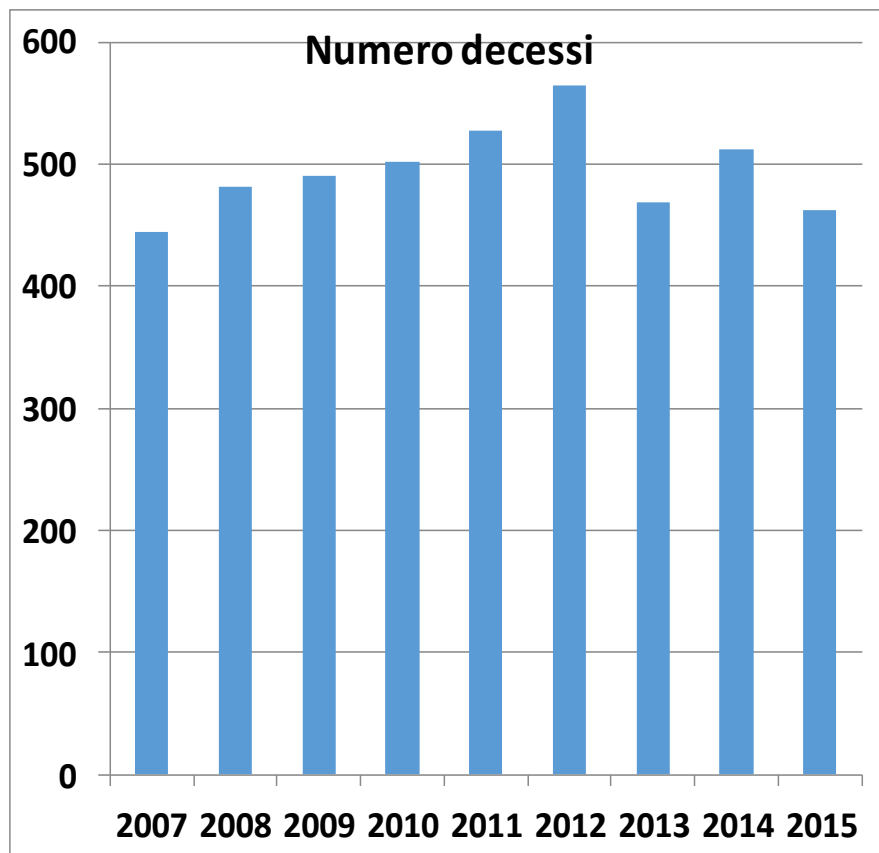

# Cause di decesso distribuite per tipo di trattamento HD/PD

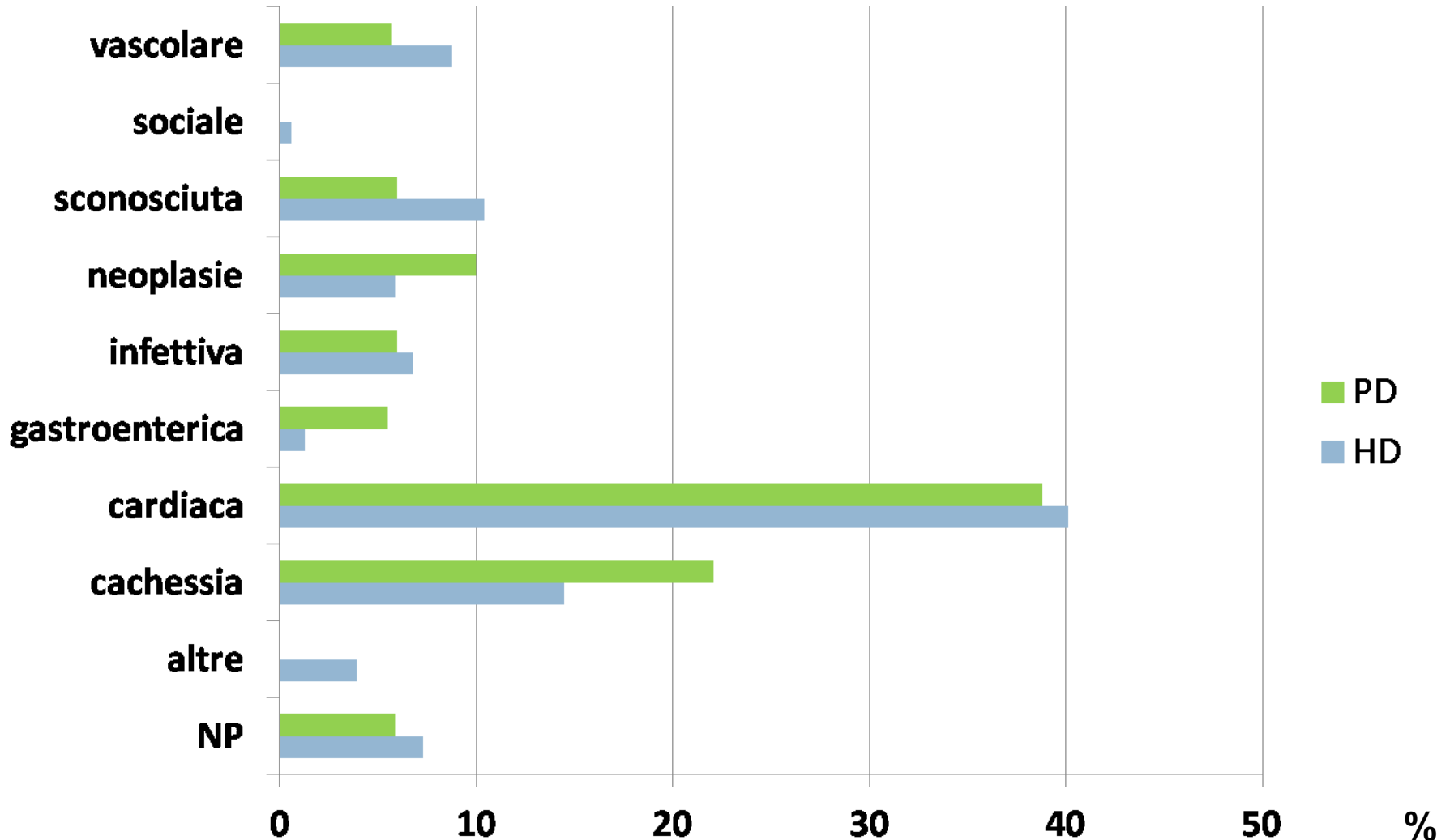

# Obiettivi del prossimo futuro

- Ottimizzazione dell'importazione dei dati dalle cartelle cliniche informatizzate disponibili;
- Ricognizione dei referenti per centro;
- Re- oppure training dei referenti e dei loro collaboratori;
- Report annuale del registro regionale;
- .....

*Grazie per l'attenzione*

